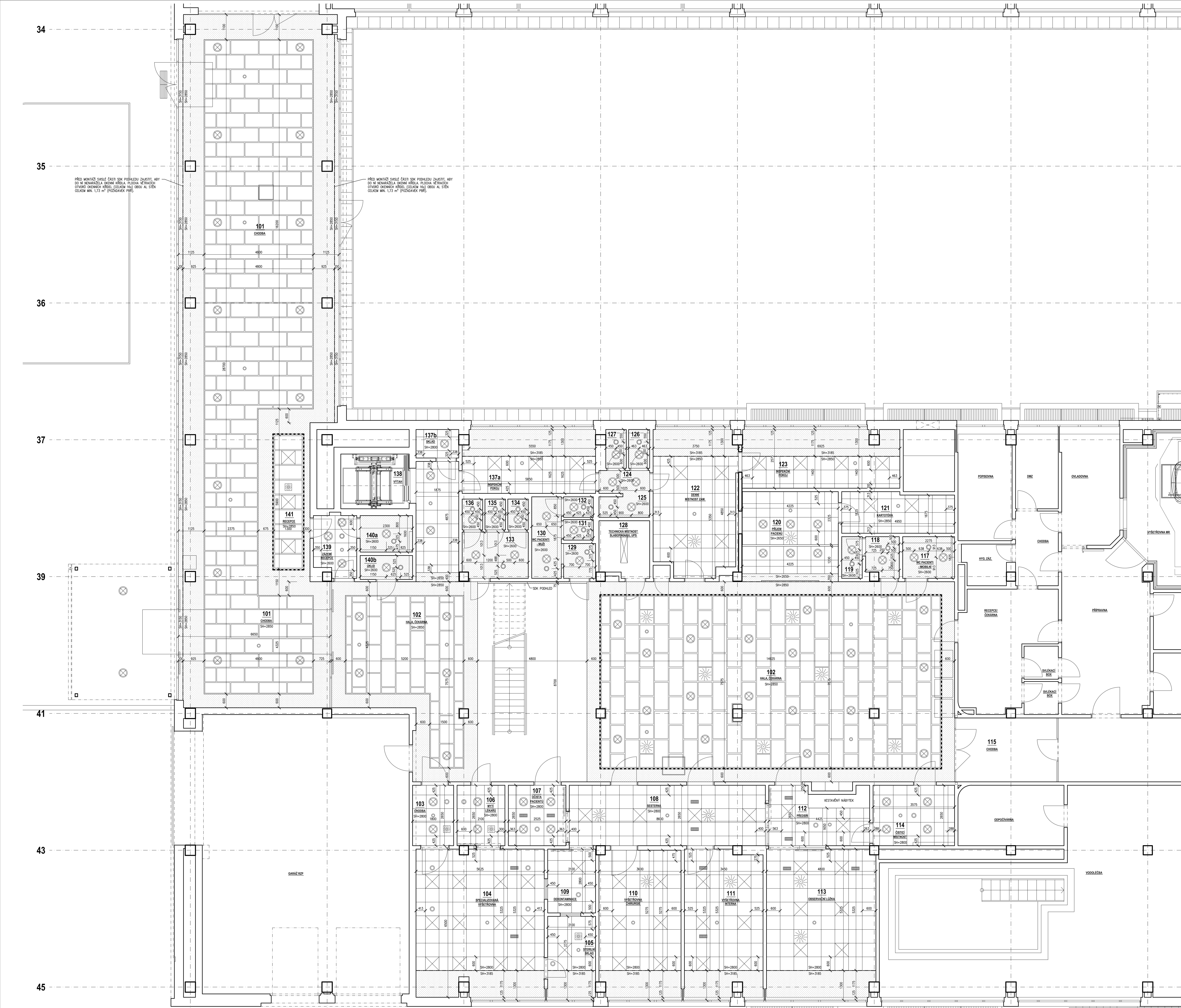

LEGENDA SÁDROKARTONOVÝCH PODHLEDŮ

SÁDROKARTONOVÝ PODHLED
CELISTVÝ PODHLED ZE SÁDROKARTONOVÝCH DESEK TL. 15 mm STANDARDNÍCH (V MOKRÝCH PROVOZECH Z DESEK IMPREGNOVANÝCH),
MONTÁŽ NA ZAVĚŠENOU KOVOVOU JEDNOVRSTVOU KONSTRUKCI (ROŠT V JEDNÉ ÚROVNI) NEBO DVOUVRSTVOU KONSTRUKCI (ROŠT VE DVOU ÚROVNÍCH).
PODLE POTŘEBY BUDOU V PODHLEDU UMÍSTĚNY VESTAVĚNÉ REVIZNÍ DVÍŘKA. OSVĚTLOVACÍ TĚLESA BUDOU ZAPUŠTĚNA.

LEGENDA KAZETOVÝCH PODHLEDŮ

KAZETOVÝ PODHLED - TYP 1
PODHLED Z AKUSTICKÝCH PANELŮ ZAVĚŠENÝCH NA NOSNÉM ROŠTU. PANELY VYJÍMATELNÉ SMĚREM DOLŮ POMOCÍ SYSTÉMOVÉHO PANTU.
PANELY SE ZATŘENOU ROVNOU BOČNÍ HRANOU, NEHOŘLAVÉ VNITŘNÍ JÁDRO Z MINERÁLNÍ VLNY VYSOKÉ HUSTOTY S POVRCHOVOU ÚPRAVOU SE SKELNOU TKANINOU V BÍLÉM ODSTÍNU, ROZMĚR PANELU 600x1200x20 mm. MEZERA MEZI JEDNOTLIVÝMI PANELY 40 AŽ 60 mm.
NOSNÝ ROŠT Z GALVANIZOVANÉ OCELI S PROTIKOROZNÍ OCHRANOU. SOUČINITEL ZVUKOVÉ ABSORPCE αw 0,95 (DLE ISO 11654), ODOLNOST PROTI TRVALÉ RELATIVNÍ VLHKOSTI PROSTŘEDÍ DO 95% PŘI 30°C (DLE ISO 4611), SVĚTELNÁ ODRAZIVOST 85%.
STROP A INSTALACE NAD PODHLEDEM OPATŘENY ČERNOU BARVOU.

KAZETOVÝ PODHLED - TYP 2
HYGIENICKÝ AKUSTICKÝ STROPNÍ SYSTÉM S VIDITELNOU NOSNOU KONSTRUKCÍ S ANTIKOROZNÍ ÚPRAVOU TŘÍDY C3. PANELY LZE DEMONTOVAT. PANELY MAJÍ NEHOŘLAVÉ VNITŘNÍ JÁDRO VYROBENÉ ZE SKELNÉ VLNY VYSOKÉ HUSTOTY.
SOUČINITEL ZVUKOVÉ ABSORPCE DLE KLASIFIKACE EN ISO 11654 αw=0,85, αp 125Hz =0,40.
BARVA BÍLÁ, SVĚTELNÁ ODRAZIVOST 73 %. ODOLNOST VŮČI VLHKOSTI TŘÍDY C (ODOLNOST VŮČI OVZDUŠÍ S PROMĚNLIVOU RELATIVNÍ VLHKOSTÍ DO 95 % A PROMĚNLIVOU TEPLOTOU DO 30 °C OBSAHUJÍCÍMU KOROZIVNÍ ZNEČIŠŤUJÍCÍ LÁTKY).
PANELY MAJÍ ROVNOU BOČNÍ HRANU, PANEL JE ZABALEN VE SPECIÁLNÍ FOLII. TLOUŠŤKA PANELU 20 mm, ROZMĚR PANELU 600 x 600 mm. SYSTÉMOVÝ ROŠT A KOMPONENTY Z UŠLECHTILÉ AUSTENITICKÉ OCELI SPLŇUJÍ POŽADAVKY KOROZIVNÍ TŘÍDY C3. PRO ŘEZÁNÍ JSOU SOUČÁSTÍ SYSTÉMU TECHNICKÉ PANELY. SOUČÁSTÍ SYSTÉMU JSOU KLIPY PRO ZAJIŠTĚNÍ KAZET PŘI ČIŠTĚNÍ. HMOTNOST SAMOTNÉ KAZETY CCA 2,9 kg/m². MAXIMÁLNÍ MOŽNÁ ZÁTĚŽ KONCOVÝCH PRVKŮ NA KAZETU BEZ PŘEMOSTĚNÍ 0,5 kg.
POVRCH KAZETY ODĚRUVZDORNÝ, VODOODPUDIVÝ, URČEN DO MOKRÝCH PROSTOR. ODRAŽENÉ SVĚTLO ROZPTÝLENÉ, NEOSLŇUJÍCÍ. POŽÁRNÍ TŘÍDA A2-s1 d0 DLE EN 13501-1.
PLNĚ RECYKLOVATELNÝ VÝROBEK, DLE FINSKÉ EMISNÍ TŘÍDY OZNAČEN M1.
VHODNÝ PRO ČISTÉ PROSTORY AŽ DO TŘÍDY ISO 3 DLE ISO 14644-1. URČEN DO ZÓNY 4 RIZIKA VZNIKU INFEKCE DLE NF S90-351.
HODNOTA DEKONTAMINACE POVRCHU ČÁSTICEMI CP (0,5)1. ÚDRŽBA SYSTÉMU JE MOŽNÁ POMOCÍ POKROČILÉMU ČIŠTĚNÍ CHEMIKÁLIEMI, MYCÍMI PROSTŘEDKY A VYSOKOTLAKÝM ČIŠTĚNÍM VODOU NEBO VODNÍ PAROU. MOŽNO ČISTIT PARAMI PEROXIDU VODÍKU. ČISTITELNÝ Z OBOU STRAN. DOŘEZOVÉ PANELY MUSÍ BÝT OPATŘENY PÁSKOU DLE SYSTÉMU VÝROBCE. PROSTUPY MUSÍ BÝT UTĚSNĚNY VHODNÝM TMELEM.

KAZETOVÝ PODHLED - TYP 3
HYGIENICKÝ AKUSTICKÝ CELOPLOŠNÝ STROPNÍ SYSTÉM S POLOZAPUŠTĚNOU HRANOU. SNADNÁ MONTÁŽ A DEMONTÁŽ KAZET. PANELY MAJÍ NEHOŘLAVÉ VNITŘNÍ JÁDRO VYROBENÉ ZE SKELNÉ VLNY VYSOKÉ HUSTOTY.
SOUČINITEL ZVUKOVÉ ABSORPCE DLE KLASIFIKACE EN ISO 11654 αw = 1,00, αp 125Hz = 0,45.
BARVA BÍLÁ, SVĚTELNÁ ODRAZIVOST 84 %. ODOLNOST VŮČI VLHKOSTI TŘÍDY C (ODOLNOST VŮČI OVZDUŠÍ S PROMĚNLIVOU RELATIVNÍ VLHKOSTÍ DO 95 % A PROMĚNLIVOU TEPLOTOU DO 30 °C OBSAHUJÍCÍMU KOROZIVNÍ ZNEČIŠŤUJÍCÍ LÁTKY).
PANELY TLOUŠŤKY 15 mm, MAJÍ ZATŘENOU POLOZAPUŠTĚNOU BOČNÍ HRANU A ROZMĚR PANELU 600 x 600 mm.
NOSNÝ ROŠT Z LAKOVANÉ GALVANIZOVANÉ OCELI, VHODNÝ DO PROSTŘEDÍ S PŘÍLEŽITOSTNOU VLHKOSTÍ S PROTIKOROZNÍ OCHRANOU TŘÍDY C3 DLE EN ISO 9224-2. HMOTNOST PANELU 1,8 KG/ M².
MAXIMÁLNÍ MOŽNÁ ZÁTĚŽ KONCOVÝCH PRVKŮ NA KAZETU BEZ PŘEMOSTĚNÍ 0,5 kg.
VIDITELNÝ POVRCH JE POKRYT SKELNOU TKANINOU V BÍLÉ BARVĚ. ODRAŽENÉ SVĚTLO JE ROZPTÝLENÉ, NEOSLŇUJÍCÍ. ZADNÍ STRANA PANELU JE POKRYTA PŘÍRODNĚ ZBARVENOU SKLOVLÁKENNOU TKANINOU. POŽÁRNÍ TŘÍDA A2-s1 d0 DLE EN 13501-1.
PLNĚ RECYKLOVATELNÝ VÝROBEK, DLE FINSKÉ EMISNÍ TŘÍDY OZNAČEN M1. VHODNÝ PRO ČISTÉ PROSTORY AŽ DO TŘÍDY ISO4 DLE ISO 14644-1. URČEN DO ZÓNY 4 RIZIKA VZNIKU INFEKCE DLE NF S90-351.
HODNOTA DEKONTAMINACE POVRCHU ČÁSTICEMI CP (0,5)5. ÚDRŽBA SYSTÉMU JE MOŽNÁ POMOCÍ DENNÍHO VYSÁVÁNÍ NEBO UTÍRÁNÍ ZA MOKRA. MOŽNO ČISTIT VODNÍMI PARAMI A PARAMI PEROXIDU VODÍKU. MOŽNO ČISTIT CHEMIKÁLIEMI. ČISTITELNÝ Z OBOU STRAN.
DOŘEZOVÉ PANELY MUSÍ BÝT ZATŘENY BARVOU DLE SYSTÉMU VÝROBCE.

KAZETOVÝ PODHLED - TYP 4
AKUSTICKÝ CELOPLOŠNÝ STROPNÍ SYSTÉM SE ZCELA SKRYTOU NOSNOU KONSTRUKCÍ. SNADNÁ SPODNÍ MONTÁŽ A DEMONTÁŽ KAZET. PANELY MAJÍ NEHOŘLAVÉ VNITŘNÍ JÁDRO VYROBENÉ ZE SKELNÉ VLNY VYSOKÉ HUSTOTY.
SOUČINITEL ZVUKOVÉ ABSORPCE DLE KLASIFIKACE EN ISO 11654 αw = 0,90, αp 125Hz = 0,50, ARTIKULAČNÍ TŘÍDA ŠÍŘENÍ ZVUKU NA VZDÁLENOST AC 180.
BARVA BÍLÁ, SVĚTELNÁ ODRAZIVOST 85 %. ODOLNOST VŮČI VLHKOSTI TŘÍDY C (ODOLNOST VŮČI OVZDUŠÍ S PROMĚNLIVOU RELATIVNÍ VLHKOSTÍ DO 95 % A PROMĚNLIVOU TEPLOTOU DO 30 °C OBSAHUJÍCÍMU KOROZIVNÍ ZNEČIŠŤUJÍCÍ LÁTKY).
PANELY MAJÍ SKRYTÉ, ZATŘENÉ BOČNÍ HRANY, ZAPUŠTĚNÉ 15 mm POD RASTR, TLOUŠŤKA PANELU JE 20 mm, ROZMĚR PANELU 600 x 600 mm. NOSNÝ ROŠT Z LAKOVANÉ GALVANIZOVANÉ OCELI. VYMEZOVACÍ V PROFIL PRO ZACHOVÁNÍ ROVINNOSTI A VYZTUŽENÍ KONSTRUKCE. HMOTNOST SAMOTNÉ KAZETY CCA 2,5 kg/m². MAXIMÁLNÍ MOŽNÁ ZÁTĚŽ KONCOVÝCH PRVKŮ NA KAZETU BEZ PŘEMOSTĚNÍ 0,5 kg.
POVRCH KAZETY JE POKRYT SKELNOU TKANINOU V BÍLÉ BARVĚ. ODRAŽENÉ SVĚTLO JE ROZPTÝLENÉ, NEOSLŇUJÍCÍ. ZADNÍ STRANA PANELU JE POKRYTA PŘÍRODNĚ ZBARVENOU SKLOVLÁKENNOU TKANINOU. POŽÁRNÍ TŘÍDA A2-s1 d0 DLE EN 13501-1.
PLNĚ RECYKLOVATELNÝ VÝROBEK, DLE FINSKÉ EMISNÍ TŘÍDY OZNAČEN M1. ÚDRŽBA SYSTÉMU JE MOŽNÁ POMOCÍ VYSÁVÁNÍ NEBO S TÝDENNÍM ČIŠTĚNÍM VLHKÝM HADŘÍKEM.
DOŘEZOVÉ PANELY MUSÍ BÝT ZATŘENY BARVOU DLE SYSTÉMU VÝROBCE.

KAZETOVÝ PODHLED - TYP 5
HYGIENICKÝ AKUSTICKÝ CELOPLOŠNÝ STROPNÍ SYSTÉM S POLOZAPUŠTĚNOU HRANOU. SNADNÁ MONTÁŽ A DEMONTÁŽ KAZET. PANELY MAJÍ NEHOŘLAVÉ VNITŘNÍ JÁDRO VYROBENÉ ZE SKELNÉ VLNY VYSOKÉ HUSTOTY.
SOUČINITEL ZVUKOVÉ ABSORPCE DLE KLASIFIKACE EN ISO 11654 αw=0,95, αp 125Hz =0,45.
BARVA BÍLÁ, SVĚTELNÁ ODRAZIVOST 85 %. ODOLNOST VŮČI VLHKOSTI TŘÍDY C (ODOLNOST VŮČI OVZDUŠÍ S PROMĚNLIVOU RELATIVNÍ VLHKOSTÍ DO 95 % A PROMĚNLIVOU TEPLOTOU DO 30 °C OBSAHUJÍCÍMU KOROZIVNÍ ZNEČIŠŤUJÍCÍ LÁTKY).
PANELY TLOUŠŤKY 15 mm, MAJÍ ZATŘENOU POLOZAPUŠTĚNOU BOČNÍ HRANU, ROZMĚR PANELU 600 x 600 mm.
NOSNÝ ROŠT Z LAKOVANÉ GALVANIZOVANÉ OCELI VHODNÝ DO SUCHÉHO PROSTŘEDÍ S PROTIKOROZNÍ OCHRANOU TŘÍDY C1 DLE EN ISO 9224-2. HMOTNOST PANELU 1,7 kg/ m². MAXIMÁLNÍ MOŽNÁ ZÁTĚŽ KONCOVÝCH PRVKŮ NA KAZETU BEZ PŘEMOSTĚNÍ JE 0,5 kg.
VIDITELNÝ POVRCH JE POKRYT SKELNOU TKANINOU. ODRAŽENÉ SVĚTLO JE ROZPTÝLENÉ, NEOSLŇUJÍCÍ. ZADNÍ STRANA PANELU JE POKRYTA PŘÍRODNĚ ZBARVENOU SKLOVLÁKENNOU TKANINOU. POŽÁRNÍ TŘÍDA A2-s1 d0 DLE EN 13501-1.
PLNĚ RECYKLOVATELNÝ VÝROBEK, DLE FINSKÉ EMISNÍ TŘÍDY OZNAČEN M1. VHODNÝ PRO ČISTÉ PROSTORY AŽ DO TŘÍDY ISO5 DLE ISO 14644-1. URČEN DO ZÓNY 4 RIZIKA VZNIKU INFEKCE DLE NF S90-351.
HODNOTA DEKONTAMINACE POVRCHU ČÁSTICEMI CP (0,5)5. ÚDRŽBA SYSTÉMU JE MOŽNÁ POMOCÍ DENNÍHO VYSÁVÁNÍ NEBO UTÍRÁNÍ ZA MOKRA. MOŽNO ČISTIT VODNÍMI PARAMI A PARAMI PEROXIDU VODÍKU. ČISTITELNÝ Z OBOU STRAN.

LEGENDA MÍSTNOSTÍ

Č.M.	ÚČEL MÍSTNOSTI	m²	PODHLED	S.H.	POZNÁMKA
101	CHODBA	189,5	SÁDROKARTONOVÝ, KAZETOVÝ – TYP 1	2850, 3150	Strop a instalace nad podhledem opatřeny černou barvou.
102	HALA, ČEKÁRNA	239,4	SÁDROKARTONOVÝ, KAZETOVÝ – TYP 1, TYP 4	2650, 2850	Strop a instalace nad podhledem opatřeny černou barvou.
103	CHODBA	5,1	KAZETOVÝ – TYP 2	2800	
104	SPECIALIZOVANÁ VYŠETŘOVNA	36,4	SÁDROKARTONOVÝ, KAZETOVÝ – TYP 2	2800, 3185	SDK podhled opatřen omyvatelným a dezinfikovatelným nátěrem.
105	STERILNÍ SKLAD	7,5	SÁDROKARTONOVÝ, KAZETOVÝ – TYP 2	2800, 3185	SDK podhled opatřen omyvatelným a dezinfikovatelným nátěrem.
106	MYTÍ LÉKAŘŮ	5,7	KAZETOVÝ – TYP 2	2800	
107	OČISTA PACIENTŮ	6,9	KAZETOVÝ – TYP 2	2800	
108	SESTERNA	24,0	KAZETOVÝ – TYP 2	2800	
109	DEKONTAMINACE	6,0	KAZETOVÝ – TYP 2	2800	
110	VYŠETŘOVNA CHIRURGIE	22,8	SÁDROKARTONOVÝ, KAZETOVÝ – TYP 2	2800, 3185	SDK podhled opatřen omyvatelným a dezinfikovatelným nátěrem.
111	VYŠETŘOVNA INTERNA	21,8	SÁDROKARTONOVÝ, KAZETOVÝ – TYP 2	2800, 3185	SDK podhled opatřen omyvatelným a dezinfikovatelným nátěrem.
112	PŘEDSÍŇ	11,4	KAZETOVÝ – TYP 3	2800	
113	OBSERVAČNÍ LŮŽKA	30,8	SÁDROKARTONOVÝ, KAZETOVÝ – TYP 3	2800, 3185	SDK podhled opatřen omyvatelným a dezinfikovatelným nátěrem.
114	ČISTICÍ MÍSTNOST	9,8	KAZETOVÝ – TYP 3	2800	
115	CHODBA	77,4		2800	Zpětná montáž kazetového podhledu po trase silnoproudu, doplnění nových kazet z 10 %.
116	NEOBSAZENO				
117	WC PACIENTI – IMOBILNÍ	4,2	SÁDROKARTONOVÝ	2600	
118	PŘEDSÍŇ WC ZAMĚSTNANCI	2,8	SÁDROKARTONOVÝ	2600	
119	WC ZAMĚSTNANCI	1,6	SÁDROKARTONOVÝ	2600	
120	PŘÍJEM PACIENTŮ	16,7	KAZETOVÝ – TYP 4	2850	
121	KARTOTÉKA	9,0	KAZETOVÝ – TYP 5	2800	
122	DENNÍ MÍSTNOST ZAMĚSTNANCŮ	23,4	SÁDROKARTONOVÝ, KAZETOVÝ – TYP 5	2850, 3185	
123	INSPEKČNÍ POKOJ	17,5	SÁDROKARTONOVÝ, KAZETOVÝ – TYP 5	2850, 3185	
124	PŘEDSÍŇ HYGIENA ZAMĚSTNANCI	2,6	SÁDROKARTONOVÝ	2600	
125	SPRCHA ZAMĚSTNANCI	2,2	SÁDROKARTONOVÝ	2600	
126	WC ZAMĚSTNANCI	1,6	SÁDROKARTONOVÝ	2600	
127	WC ZAMĚSTNANCI	1,6	SÁDROKARTONOVÝ	2600	
128	TECHNICKÁ MÍSTNOST SLP, UPS	5,7			
129	PŘEDSÍŇ WC PACIENTI – MUŽI	2,4	SÁDROKARTONOVÝ	2600	
130	WC PACIENTI – MUŽI	4,6	SÁDROKARTONOVÝ	2600	
131	WC PACIENTI – MUŽI	1,3	SÁDROKARTONOVÝ	2600	
132	WC PACIENTI – MUŽI	1,3	SÁDROKARTONOVÝ	2600	
133	PŘEDSÍŇ WC PACIENTI – ŽENY	5,9	SÁDROKARTONOVÝ	2600	
134	WC PACIENTI – ŽENY	1,3	SÁDROKARTONOVÝ	2600	
135	WC PACIENTI – ŽENY	1,3	SÁDROKARTONOVÝ	2600	
136	WC PACIENTI – ŽENY	1,3	SÁDROKARTONOVÝ	2600	
137a	INSPEKČNÍ POKOJ	16,2	SÁDROKARTONOVÝ, KAZETOVÝ – TYP 5	2850, 3185	
137b	SKLAD	2,5	KAZETOVÝ – TYP 5	2800	
138	VÝTAH	7,2			
139	ZÁZEMÍ RECEPCE	4,8	KAZETOVÝ – TYP 5	2600	
140a	WC ZAMĚSTNANCI	3,8	SÁDROKARTONOVÝ	2600	
140b	ÚKLID	2,5	SÁDROKARTONOVÝ	2600	
141	RECEPCE	13,8	KAZETOVÝ – TYP 1	2850	Strop a instalace nad podhledem opatřeny černou barvou.

LEGENDA ZNAČEK

- VÝUSTKY VZDUCHOTECHNIKY
- VÝUSTKY VZDUCHOTECHNIKY
- VÝUSTKY VZDUCHOTECHNIKY
- OSVĚTLOVACÍ TĚLESA
- OSVĚTLOVACÍ TĚLESA
- ČIDLO EPS
- KOVOVÁ VĚTRACÍ MŘÍŽKA
- ZMĚNA VÝŠKY PODHLEDU
- OSVĚTLENÍ LED PÁSKEM. HLINÍKOVÁ LIŠTA A STÍNÍTKO JSOU SOUČÁSTÍ STAVEBNÍ ČÁSTI, SAMOTNÝ LED PÁSEK VČETNĚ ZDROJE ZAŘÍZENÍ SILNOPROUDÉ ELEKTROTECHNIKY.

POZNÁMKA

1. VÝŠKOVÁ ÚROVEŇ SH= SPODNÍHO LÍCE PODHLEDU OD ČISTÉ PODLAHY JE UVEDENA V MILIMETRECH.
2. KAŽDOU KAZETU PODHLEDU KOTVIT SPONAMI.
3. V MÍSTNOSTECH SE ZVÝŠENOU VLHKOSTÍ BUDOU SÁDROKARTONOVÉ PODHLEDY PROVEDENY ZE SÁDROKARTONOVÝCH DESEK IMPREGNOVANÝCH (VIZ LEGENDA).
4. V PŘÍPADĚ, ŽE SE LIŠÍ UMÍSTĚNÍ SVÍTIDEL A VÝÚSTEK VZT VE VÝKRESE PODHLEDŮ A VE VÝKRESECH DANÝCH PROFESÍ, PLATÍ UMÍSTĚNÍ VE STAVEBNÍM VÝKRESE PODHLEDŮ.
5. SDK DESKA PODHLEDŮ V MÍSTNOSTECH S OKNY BUDE TĚSNĚ POD NADPRAŽÍMI DOBÍHAT K OKENNÍM RÁMŮM.
6. V MÍSTĚ ROZDÍLNÝCH VÝŠEK PODHLEDŮ BUDOU SVISLÁ PŘECHODOVÁ ČELA ZE SÁDROKARTONOVÝCH DESEK.
7. V PODHLEDECH BUDOU DLE POŽADAVKŮ JEDNOTLIVÝCH PROFESÍ UMÍSTĚNA REVIZNÍ DVÍŘKA, VĚTRACÍ MŘÍŽKY APOD.
8. SOUČÁSTÍ PODHLEDŮ BUDE SYSTÉMOVÝ KOVOVÝ PROFIL PRO PŘECHOD KAZETOVÉHO PODHLEDU NA POHLED SÁDROKARTONOVÝ.
9. VEŠKERÁ SVÍTIDLA A PRVKY VZT BUDOU V PODHLEDECH ZAPUŠTĚNÉ.

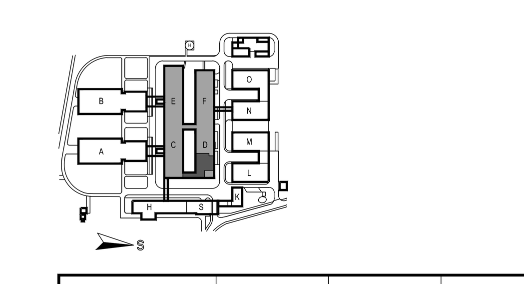

ZODP. PROJEKTANT	VYPRACOVAL	KONTROLOVAL
Ing. VLADIMÍR KUNDERA	Ing. ANTONÍN RŮŽIČKA	Ing. VLADIMÍR KUNDERA

PPSKANIA
PPS Kania s.r.o., Nivnická 665/10, 709 00; tel.: 596 245 252, fax: 596 245 262, e-mail: projekce@pps-kania.cz

KATASTRÁLNÍ ÚZEMÍ, PARC.Č. :	Břeclav (613584), 4894/2
MÍSTO STAVBY :	Nemocnice Břeclav, příspěvková organizace, U Nemocnice 3066/1, 690 02 Břeclav
STAVEBNÍK / OBJEDNATEL :	Nemocnice Břeclav, příspěvková organizace, U Nemocnice 3066/1, 690 02 Břeclav
ARCHÍV	
STUPEŇ	DSP, DPS
NÁZEV AKCE :	Urgentní příjem - příprava
DATUM	BŘEZEN 2022
PARÉ	
Č. ZAKÁZKY	27/21
OBJEKT :	SO 01 - Urgentní příjem
ČÁST :	D.1.1 - ARCHITEKTONICKO-STAVEBNÍ ŘEŠENÍ
MĚŘÍTKO	1 : 50
OBSAH :	PŮDORYS 1.NP - PODHLEDY
ARCHÍVNÍ ČÍSLO :	PPS- 27/21-D.1.1.b-
Č.V.	06